

Análisis de Segregación Residencial

para las áreas metropolitanas de San José y Heredia

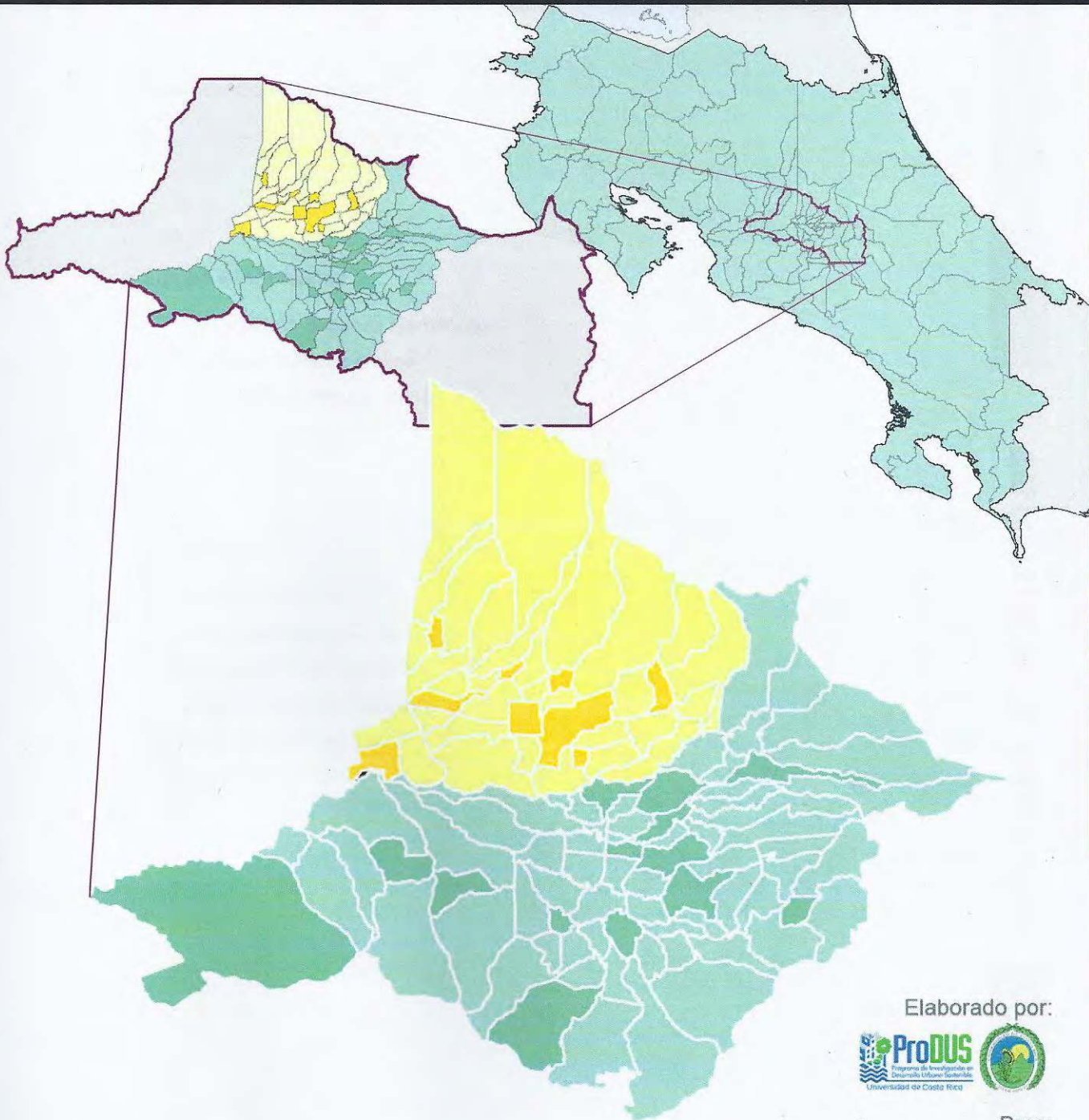

Elaborado por:



Para:

L LINCOLN INSTITUTE
OF LAND POLICY
Programa para América Latina
y el Caribe

Programa de Investigación en Desarrollo Urbano Sostenible (ProDUS)
Universidad de Costa Rica
Teléfonos: 2283 4815 / 2234 9247 Fax 2283 7634
Correo electrónico: produs@produs.ucr.ac.cr
Página de Internet: www.produs.ucr.ac.cr

Informe Preliminar

Agosto 2009



Créditos

Coordinación y Edición

Rosendo Pujol Mesalles

Equipo Responsable

Leonardo Sánchez Hernández

Eduardo Pérez Molina

Silvia Valentinuzzi Núñez

Asistentes

Jennyfer León Mena

Juan José Castro Cerdas

Alexander Vega Zúñiga

Cristina González González

Railly Solano Ramírez

Informa Preliminar

Análisis de Segregación Residencial

para las áreas metropolitanas de San José y Heredia

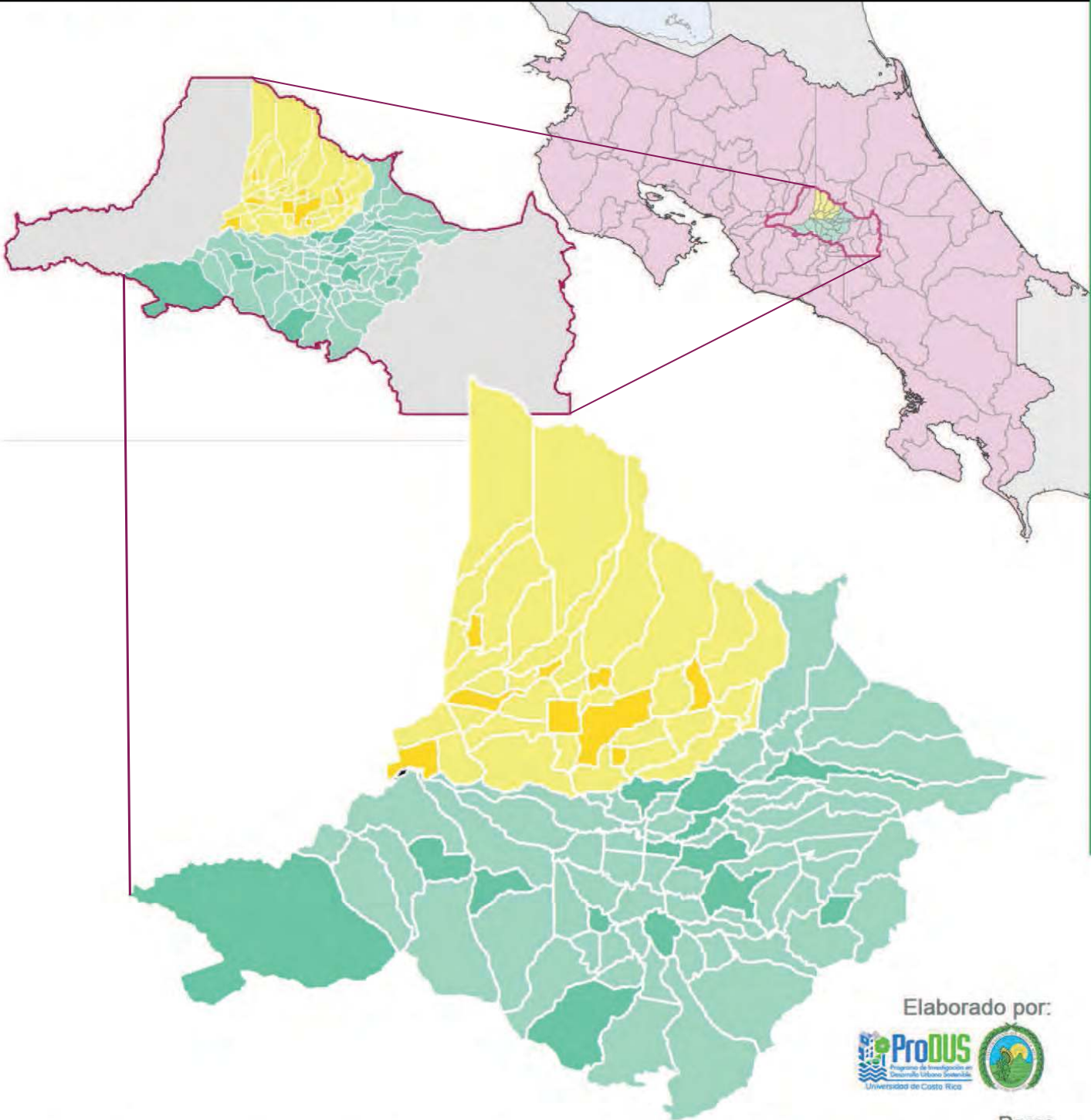

Programa de Investigación en Desarrollo Urbano Sostenible (ProDUS)
Universidad de Costa Rica
Teléfonos: 2283 4815 / 2234 9247 Fax 2283 7634
Correo electrónico: produs@produs.ucr.ac.cr
Página de Internet: www.produs.ucr.ac.cr

Elaborado por:

Para:
 LINCOLN INSTITUTE
OF LAND POLICY
Programa para América Latina
y el Caribe

Informe Final

Marzo 2010



Análisis de Segregación Residencial para las Áreas Metropolitanas de San José y Heredia

Créditos

Dirección

Rosendo Pujol Mesalles

Equipo Responsable

Leonardo Sánchez Hernández

Eduardo Pérez Molina

Silvia Valentinuzzi Núñez

Asistentes

Jennyfer León Mena

Juan José Castro Cerdas

Alexander Vega Zúñiga

Cristina González González

Railly Solano Ramírez

Informe Final